

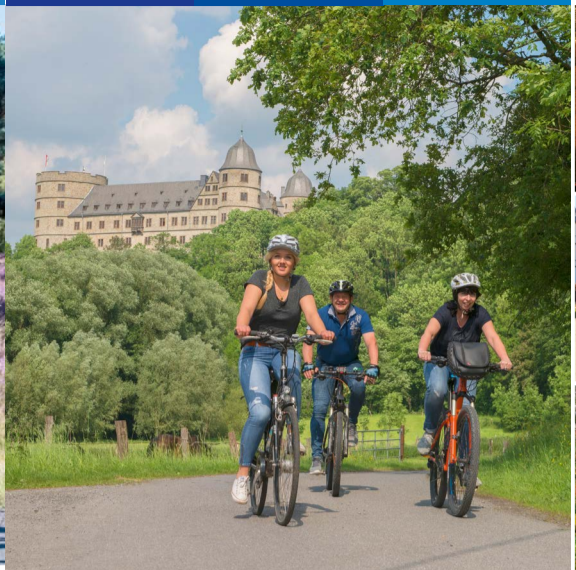

Qualitätsradroute



Info's over de fietsroute

- **Start/eindpunt:** rondtocht
- **Laagste punt:** 80 m
- **Langte:** 250 km
- **Hoogste punt:** 456 m
- **Totale helling:** 1.300 m

Wegbegaanbaarheid:

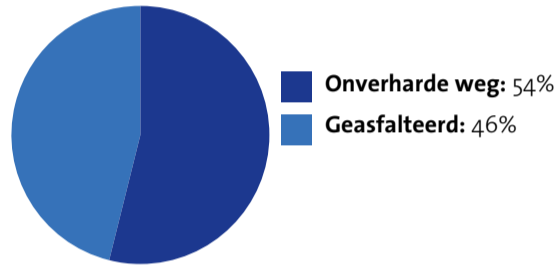

- **Wegbewijzing:** themaroute-borden en het wegbewijzingsysteem van de landelijke fietsverkeersbond NRW



HET PADERBORNER LAND!

- **Natuur en cultuur**
- **Tuinen en parken**
- **Middeleeuwen en computers**
- **Fietsen en wandelen**
- **Asperges en bier**
- **Gezondheid en wellness**
- **Winkelen en feesten**



Bestel gratis uw informatiebrochure!

Rondweg door het Paderborner Land



De Paderborner Land Route

Steden en landschappen vol verrassingen, een spannende geschiedenis, ongerepte natuur, streekgerechten en vriendelijke gastheren: dit alles vindt u in het Paderborner Land en daarmee langs de Paderborner Land Route. Deze rondweg verbindt over 250 km de cultuur en natuur met de Westfaalse gastvrijheid. Langs de route duiken allerlei bezienswaardigheden op, zoals de machtige Wewelsburg, de voormalige prins-bisschoppelijke residentie Slot Neuhaus, het uitgestrekte kloostercomplex Dalheim, het raadhuis van Paderborn uit de tijd van de Wezerrenaissance, de barokke Jezuïetenkerk in Büren en het imposante spoorwegviaduct in Altenbeken.

Tussendoor beleeft u steeds opnieuw de unieke landschappen: het heidegebied Senne met de Ems-bronnen, de karstrijke Paderborner hoogvlakte, de Lippe-laagvlakte, de bossen van het Eggegebirge en de grote Aabach-stuwdam. Ook wordt de fietsroute begeleid door talrijke rivieren, beken en bronnen.

U geniet van de typische charme van de steden in het Paderborner Land. De gastonomen laten u kennis maken met de lekkerste regionale specialiteiten zoals asperges, wild, brood en bier en zorgen voor een ontspannen afsluiting van uw fietstocht over de Paderborner Land Route. Niet voor niets is de Paderborner Land Route al jarenlang een door de ADFC bekroonde 3-sterren route.

Met de **trein** kunt u op verschillende manieren naar Paderborn reizen: via Venlo, Arnhem, Groningen, Hengelo of Brussel. Kijk voor meer informatie op www.nshispeed.nl of www.b-europe.com. Bent u al onderweg in Duitsland en **fiets** u op eigen gelegenheid via de bekende fietsroutes naar het Paderborner Land? Vanaf de "Römer-Lippe-Route" in het Rijn-Roergebied, vanaf de "Emskadweg" in het Münsterland.

Land binnen een paar uur goed te bereiken. Met de **auto** bereikt u de regio vanaf België en het zuiden van Nederland neemt u de A67 of A73 richting Venlo. Vervolgens door het Roergebied de A40 en de A44 volgen (Dortmund-Kassel). Vanaf Midden-Nederland kunt u het richting Dortmund en vervolgens de A44. Vanaf Noord-Nederland kunt u het beste via Arnhem over de E3 naar Oberhausen, vanaf hier de A2 richting Dortmund en vervolgens de A44. Vanaf Noord-Nederland kunt u het beste via Arnhem over de E3 naar Oberhausen, vanaf hier de A2 richting Dortmund en vervolgens de A44. Vanaf Noord-Nederland kunt u het beste via Arnhem over de E3 naar Oberhausen, vanaf hier de A2 richting Dortmund en vervolgens de A44.



Ligging en routebeschrijving



Touristikzentrale Paderborner Land e. V.

Königstr. 16, 33142 Büren | Tel. +49 5251 308 811
info@paderborner-land.de | www.paderborner-land.nl

Info & boeken

Info: moeillijkheidsgraad en omstandigheden: matige inspanning; dagetappen 35 – 55 km; voor wielrenners niet overal geschikt

Boekingsperiode: 01.01.2022 - 31.12.2022

Inclusief	Prijs per persoon
6 overnachtingen incl. ontbijt	In een tweepersoonskamer 405,- €
Uitgebreid informatiepakket met kaart	In een eenpersoonskamer 505,- €
Tegen een meerprijs:	
6 x bagagetransport	
6 x foeragepakket	

Arrangement

de websites www.paderborner-land.nl en www.paderborn.de met GPS" en andere te downloaden GPS-routes vindt u ook op

Interessante en bruikbare informatie over het thema "fietsen de/radfietsen

GPS-apparaten kunt u bij de VVV in Paderborn tegen een geringe betaling huren.

Op deze internetsite vindt u

uitvoerige beschrijvingen van de

etappes, de bezienswaardigheden, de

steden en dorpen, hoogteprofielen en

veel interessante tips rondom de

Paderborner Land Route.

De GPS-data van de hele route kunnen

worden gedownload via de website

www.paderbornerlandroute.de en

vervolgens worden opgeslagen in het

GPS-apparaat.

Laat u over de Paderborner Land Route leiden door het

GPS-systeem.

Uitgever: Touristikzentrale Paderborner Land e.V., Vormgeving: amy darany | mediadesign, Paderborn, Geoinformatie: © Outdooractive, © Geobasis-DE/BKG 2015, Foto: s. R. Rohlf, M. Fortmeier, Tourist Info Paderborn, M. Davies, H. Morsch, B. Mazziqi, L. Franke, H. Hoffmann, touristische Einrichtungen des Paderborner Landes, Stand: November 2021

Schaal: 1:50.000

Prijs: 8,90 EUR

Uitgever: BVA - BikeMedia

ISBN: 978-3-96990-031-4

Gratis verkrijgbaar bij de Touristikzentrale Paderborner Land e. V.

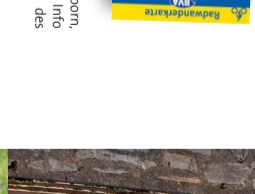
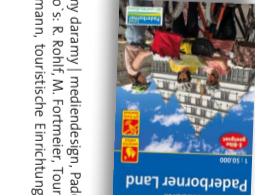

Route gids Paderborner Land Route
Schaal: 1:50.000
Prijs: 8,90 EUR
Uitgever: Kartenverlag Esterbauer
ISBN: 978-3-85000-852-5

Fietkaart Paderborner Land
Schaal: 1:50.000
Prijs: 8,95 EUR
Uitgever: BVA - BikeMedia
ISBN: 978-3-96990-031-4

Gratis verkrijgbaar bij de Touristikzentrale Paderborner Land e. V.

Met gemarkeerde Paderborner Land Route

Fietstakten

Fietskaarten





Jachtslot
Het jachtslot in van prins-bisschop Paderborn werd in 1661 door prins-bisschop Dietrich Adolph von der Recke gebouwd.



Slot Neuhaus
Het waterslot, voormalig residentie van de prins-bisschoppen van Paderborn, behoort tot één van de belangrijkste bouwsels uit de Wezerrenaissance.



Paderbronnen
Midden in de binnenstad borrelt het water van de Pader uit meer dan 200 bronnen. Per seconde wordt 9000 liter water gestort.



Dom
De machtige dom is verreweg het zichtbaarste herkennings-teken van Paderborn. Bezienswaardig is ook het beroemde "Drei-Hasen-Fenster".



Gartenschau
De Gartenschau, voortgevoerd uit de Landesgartenschau van 2017, presenteert een uniek parklandschap met het aangrenzende Waldpark.



Burcht ruïne
Schilderachtig verheft de markante burcht ruïne zich over de Lippebron. In de burchtkelder vinden regelmatig evenementen plaats.



Grote viaduct
De 482 meter lange 'Grote Viaduct', de grootste stenen spoorwegbrug van Europa, overkoepelt met 24 bogen het Bekedal.

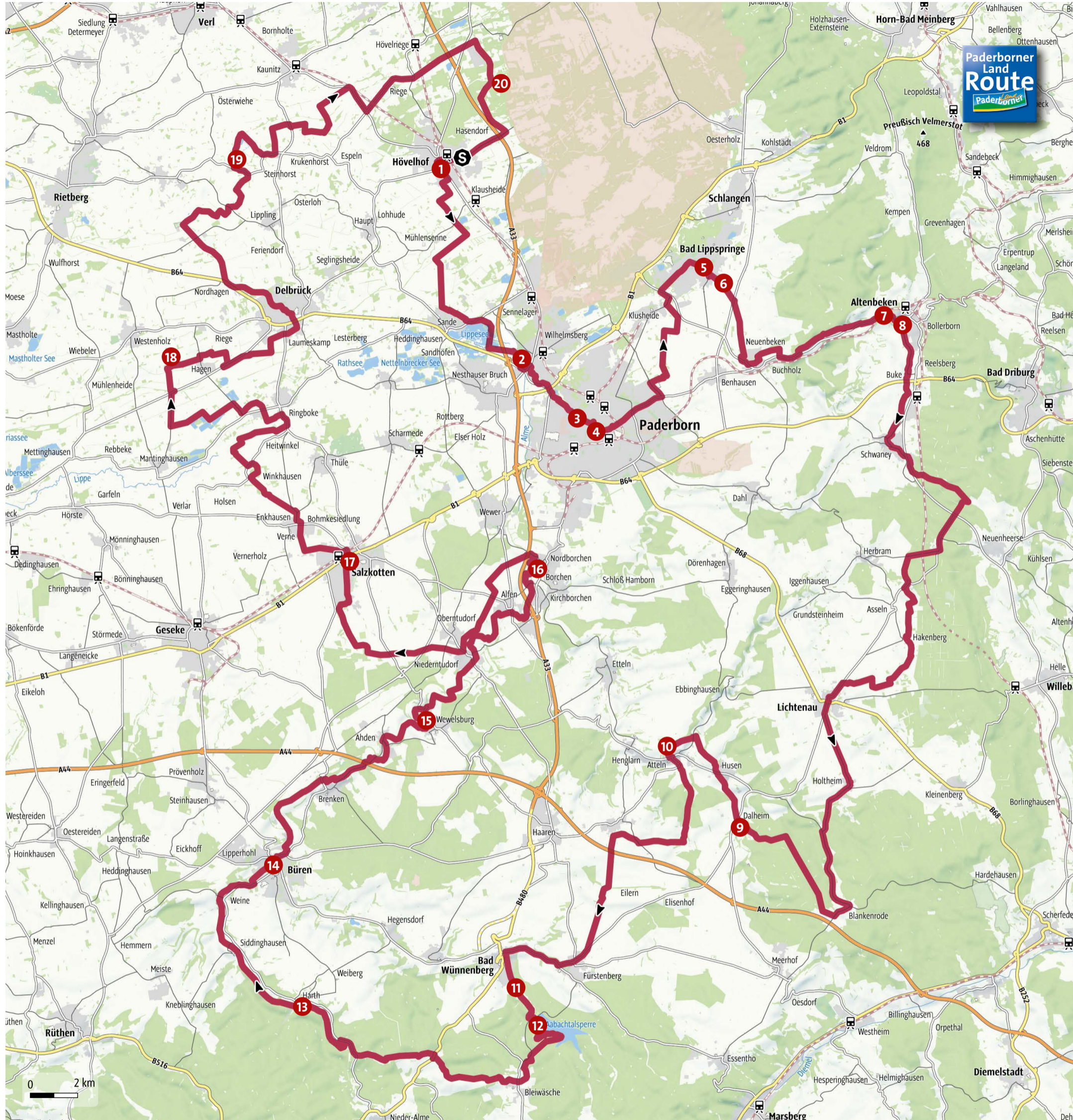

Stoomlocomotievenmuseum
In het Eggemuseum staat de stoomlocomotief van de serie 044 als symbool voor de hechte band tussen Altenbeken en de spoorwegen.



Klooster Dalheim
Het voormalige kloosterhof is interessant dankzij het bezienswaardige museum voor kloosterlijke cultuurgeschiedenis en de conventietuin.



Spieker Atteln
Het in 1588 gebouwde vakwerkhuis diende als ambtshuis en is tegenwoordig als een juweeltje voor de Wezerrenaissance-architectuur.



Blote-voeten-pad
Het meer dan een kilometer lange pad rondom het water in het natuurgebied Aatal, is een zeer geliefd bezoekersoord.



Aabach-stuwdam
Dankzij de stuwdam, gelegen in het noordelijkste deel van Sauerland, hebben een kwart miljoen mensen drinkwater.



Kasteelruïne Ringelstein
Hoog boven het Almedal staat de ruïne van het jachtslot van de edelheden van Büren, tevens de plek van geenszins roemrijke heksenprocessen.



Emsbronnen
In het beschermde natuurgebied Moosheide van het heidellandschap Senne, ontspringt de Ems die na 374 km uitmondt in de Noordzee.



Steinhorster bassin
Het grootste door de mens aangelegde biotoop in Nordrhein-Westfalen dient voor talrijke watervogels als broedplaats.



Het gastvrije dorp
Aan het historische Bokerkanaal ligt het gerestaureerde boerenhof met gebouwen uit de 17de en 18de eeuw.



Gradeerhuis
Het meer dan 50 meter lange gradeerhuis is een met historische zoutwinning verbonden bezienswaardigheid.



Mallinckrodtthof
Het deftige vakwerkgebouw, omringd door een gracht en een park, werd in 1684/86 gebouwd.



Wewelsburcht
Statig troont de machtige driehoekige burcht over het Almedal. Daar zijn meerdere bezienswaardige musea een bezoek waard.



Jezuitenkerk, - en college
De Maria-Immaculata-kerk, in 1773 voltooid, geldt als één van de prachtigste barokke monumenten in Westfalen.